

# Public Service of Patent Examination in SIPO

SIPO  
2018.02



# CONTENT

- 1. Filing applications**
- 2. Searching and Information Inquiring**
- 3. Consulting**

# 1. Filing

## 1.1 Electronic Form: >96%

### 1.1.1 Electronic filing system

- Client
- On-line filing

### 1.1.2 Payment system

### 1.1.3 The China Patent Service system

### 1.1.4 APP

## 1.1.1 Client

- Launched in 2010
- Main functions:
  - ◆ Filing new applications
  - ◆ Filing amendments/ rectification
  - ◆ Receiving notifications
- Releasing new version: every month

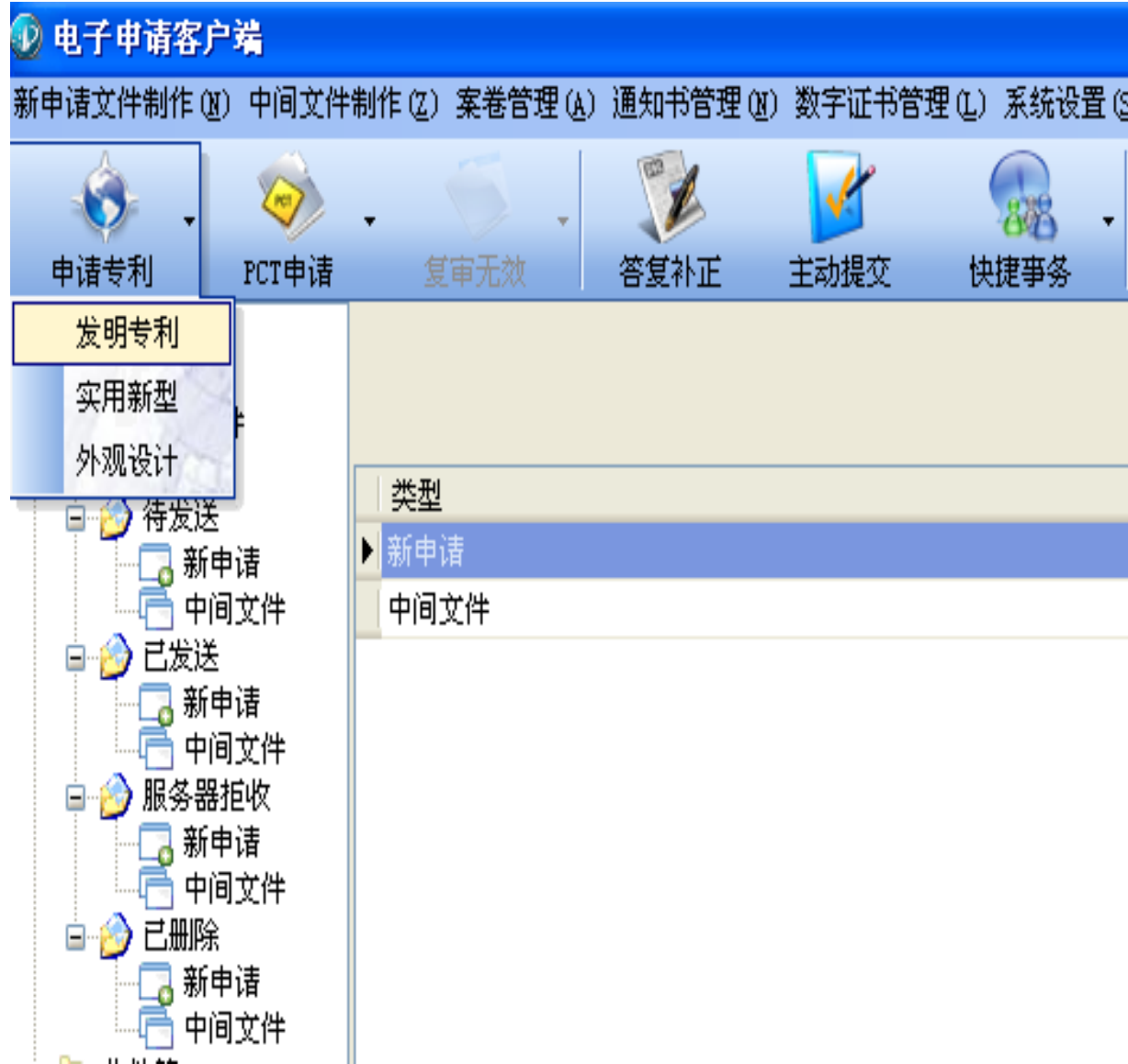

## 1.1.1 On-line filing

➤ Launched in 2016

➤ Characteristic

- ◆ Verifying the data
- ◆ Giving a feedback
- ◆ Correct before filing

The screenshot shows the SIPO National Intellectual Property Administration Electronic Application Business Processing Platform. The header includes the SIPO logo and the text "SIPO 国家知识产权局电子申请业务办理平台". The user information is "用户名: 测试用户" and "账号: act999", with a "退出" (Logout) button. The main navigation bar contains icons for "我的案件管理" (My Case Management), "新申请办理" (New Application), "通知书办理" (Notice of Action), "手续办理" (Procedure), "意见陈述/补正" (Statement of Views/Correction), "费用办理" (Fee), and "其他" (Other). The left sidebar has "上传文件管理" (Upload File Management) and "题录信息管理" (Bibliography Information Management). The main content area shows the current location as "我的案件管理" and search filters for "申请号" (Application No.) and "发明创造名称" (Invention Name). There are "查询" (Search), "重置" (Reset), and "展开" (Expand) buttons. A note states: "说明: 查询列表按照期限届满日、发文日期顺序排序。" Below this are tabs for "待答复案件(0)", "未提交业务(0)", "业务办理记录", and "待缴费业务(0)". A table header lists columns: "申请号", "发明创造名称", "通知书名称", "答复状态", "期限届满日", "发文日期", and "发文序号". The table body is empty, showing "共条" (Total items) and a pagination box. A "提示" (Notice) section contains two points: 1. "办理当前业务的涉及的通知书类型, 仅包含可办理的通知书范围。" 2. "办理当前业务的涉及的通知书, 仅包含发文日起1年内的通知书。若查询更多通知书, 请访问通知书办理» 通知书历史查询菜单。"

## 1.1.2 Payment system

SIPO 国家知识产权局

中国专利电子申请网

在线交流 | 首页 | 关闭

用户信息 业务办理 查询服务 网上缴费

工作台

- 网上缴费
- 我的订单
- 我的地址簿
- 交易查询

户：测试用户 (act001) 您好！  
今天是2014年08月20日  
欢迎您登录中国专利电子申请网

网上缴费

当前位置：选择订单生成方式 >> 以国家申请号缴费

请输入申请号查询并缴费

申请号：2014103992121 查询

\*缴费人姓名： \*请输入专利收费收据中的名字或名称

发明名称：设置有圆柱面板阀密封结构的多次开关防漏失阀

选择可选费用

可选费用：

应缴费用 (单位：元)：0/3

<input type="checkbox"/>	费用名称	应缴金额	缴费金额	截止日期
<input checked="" type="checkbox"/>	发明专利文印费	50.00	50.00	20141014
<input checked="" type="checkbox"/>	发明专利申请费	270.00	270.00	20141014
<input checked="" type="checkbox"/>	发明专利申请审查费	750.00	750.00	20170814

应缴费用总计：¥ 1070.00

可选缴费列表 (单位：元)：0/0

<input type="checkbox"/>	费用名称	费用标准	缴费金额	备注
--------------------------	------	------	------	----

可选费用总计：¥ 0.00

继续添加 确认

图标

## 1.1.2 Payment system

 **专利事务服务系统**

首页 **业务办理** 在线交流 个人管理

您正在办理：费减证明备案业务！

声明

**本人确认上述所填写的信息真实可靠，如果存在与实际不符的虚假情况，愿意承担相关后果及相应法律责任！**

费减证明备案信息

备案人类型：个人 企业 事业单位 科研单位 大专院校 其它

预备案自然年度： 2016年 \*

国别或地区： \*

企业名称： \*

证件类型： \*

证件号码： \*

统一社会信用代码：国家对企业、事业单位、社会团体、个体工商户、农民专业合作社等依法注册或登记的单位颁发的唯一标识码，与税务登记证、营业执照、组织机构代码证等证件具有同等法律效力。

企业从业人数：

资产总额(万元)：

年度应纳税所得额(万元)： \*

企业注册地：

联系人信息

联系人名称： \*

联系人电话： \*

联系人地址：

## 1.1.3 The China Patent Service system ( <http://cpsservice.sipo.gov.cn> )

# 专利事务服务系统

注册

登录

验证码  看不清?换一张

忘记密码?





### 1.1.3 The China Patent Service system

- Different users-Different functions
  - Registered users: all services
  - General users: basic services
- Tel: 86-010-62086383
- Feedback Email: [cpquery@sipo.gov.cn](mailto:cpquery@sipo.gov.cn)

## Users

- Selecting certain affair
- Filling in the form
- Uploading relevant documents.

## SIPO

- Receiving request
- Checking if meet the requirements
- Within 5 days
- Informing the requester

基本信息

专利事务名称	在先申请文件副本 在先申请文件副本	请求办理日期	20150602
请求人名称	专利登记簿副本 专利证书副本	请求人联系电话	010-62088050
请求人联系地址	专利授权文件副本(专利说明书) 公布、公告文本证明 专利证书证明 专利授权程序证明	请求人Email	cponline@sipo.gov.cn
* 申请号	批量专利申请法律状态证明 批量专利法律状态证明		
* 办理数量	1	邮寄	↓
* 收件人姓名		* 联系人电话	
* 收件人地址		* 收件人邮政编码	
* 提交国别	中国 +添加	所选国家	
办理理由			
证明文件上传	支持(*.png,*.tif,* .jpg)格式图片, 文件大小单张不超过2 MB, 上传总数不超过100张。 请选择图片 开始上传	上传图片列表	

提交 保存 重置 取消

## 1.1.4 APP

- Dealing with patent affairs
- Inquiring China and Global Patent Examination Information



# 1. Filing

## 1.2 Paper Form: <4%, 141,000

- Filing in the receiving hall
- Filing in the Local Patent Application Office
- Mailing to SIPO

## **2. Search and Information Inquiry Service**

2.1 China and Global Patent Examination Information Inquiry

2.2 Publication and announcement system

2.3 Patent search and analysis of SIPO

## 2.1 China and Global Patent Examination Information Inquiry

- Website: <http://cpquery.sipo.gov.cn>
- Launched : 2014.04.26
- Data including: SIPO, EPO, USPTO, JPO, KIPO
- 8 language interfaces: Chinese, English, Russian, German, French, Korean, Japanese, Spanish
- Tel: 86-010-62086383
- E-mail: [query@sipo.gov.cn](mailto:query@sipo.gov.cn)

## 2.1 China and Global Patent Examination Information Inquiry

### ➤ Registered users

- All the information under the relevant account.
- Data update: everyday

### ➤ General Users

- The published invention, Utility Model and Design
- Data update: Once a week



中文 | Deutsch | Español | Français | 日本語 | 한국어 | Русский

# China and Global Patent Examination Information Inquiry

22%

**E-fling registration  
user inquiry**

User

.....

Security Code  23 - 11 =

Registration

**Public inquiry**



010-62086383



query@sipo.gov.cn



## 2.2 Publication and announcement system

- URL: <http://epub.sipo.gov.cn/>
- Content: Publication and announcement of China patents
- Data including: September 10, 1985-present
- Update: Tuesday, Friday

首页

高级查询

IPC分类查询

LOC分类查询

事务数据查询

数据说明

公布公告查询



发明公布  发明授权  实用新型  外观设计 [使用说明](#)

专利数据时间范围：1985.09.10-2018.01.05

## 公布公告信息

- 2017.12.22 实用新型数据已更新
- 2017.12.22 外观设计数据已更新
- 2017.12.19 发明公布数据已更新
- 2017.12.19 发明授权数据已更新

[专利公报]

## 2.3 Patent search and analysis of SIPO

- URL: <http://www.pss-system.gov.cn>
- Data
  - Including 103 countries, regions and organizations ' patent data
  - Covering abstracts, full-text data, citations and legal status data
  - Up to 130 million documents
  - 9 language version
- Update:
  - Chinese patent: every Tuesday and Friday.
  - Foreign patent: every Wednesday.



 Login

**Login**

[Registration Guidance](#)  
[Retrieve Password](#)

- Auto Identification
- Application No.
- Applicant/Assignee
- Invention Title
- Search Elements
- Publication No.
- Inventor

**Search**

Patent Range	<a href="#">More</a>
CN 19850910~ 20171229	
US 17900731~ 20171214	
JP 19130206~ 20171211	
KR 19731023~ 20171130	

Notice	<a href="#">More</a>
The New Release Notice	2016-09-09
System Maintenance Notice	2015-12-15
System Maintenance Notice	2015-11-13
Release Notice	2015-04-27

[Patent Statistics](#) [More](#)

[New Viewpoint](#) [More](#)

## 3. Consulting

3.1 Web-based consulting service

3.2 Telephone consulting service

3.3 Face-to-face consulting service

## 3.1 Web-based consulting service

通知公告:

· 关于公布专利 (更多>>

专利申请  
指南

专利电子  
申请

专利审查  
高速路

专利  
检索

专利审查  
信息查询

专利公布  
公告查询

专利审查流程  
公共服务

专利审查  
投诉平台

专利数据  
服务

咨询  
服务

常用咨询电话

咨询台

◆ 咨询台

咨询台入口：<http://www.sipo.gov.cn/zxt/>

咨询台主要解答与专利相关的业务问题，用户可以根据需要咨询的内容选择进入相应的咨询系统。主要服务内容包括：

(1) 专利申请流程咨询：主要解答专利申请流程事务的相关问题，包括启动申请审查手续，申请中流程手续，费用相关手续和其他手续。入口：[http://app.sipo.gov.cn:8080/sipo/sipozxt/user\\_addmeg.jsp](http://app.sipo.gov.cn:8080/sipo/sipozxt/user_addmeg.jsp)

(2) 专利文献咨询：解答专利文献的相关问题。入口：  
<http://app.sipo.gov.cn:8080/sipo/wenxianzxt/addmegInit.html>

(3) 电子申请系统咨询：解答电子申请系统的相关问题。入口：  
<http://app.cponline.gov.cn/txn02m0x0001.do>

(4) 专利复审咨询：解答复审无效案件的案件及专利复审委员会网站内容的相关问题。入口：[http://app.sipo-reexam.gov.cn/fszxt1129/user\\_addmeg.jsp](http://app.sipo-reexam.gov.cn/fszxt1129/user_addmeg.jsp)

## 3.2 Telephone consulting service

- Customer Service Center: 010-62085588/5599, 010-62356655
- Switchboard: 010-62083114
- Patent Application : 010-62085500
- Fee: 010-62085566/8166
- PCT Application International Phase: 010-62088476
- PCT Application Country Stage: 010-62088300
- IC Layout Design: 010-62088216
- Electronic Application: 010-62356655
- Patent reexamination: 010-62801799



**THANK YOU!**